

Pensando en las Adolescencias en la Comarca. Jornada Interdisciplinaria Interinstitucional. 01-02 diciembre de 2017.  
Comarca Andina del Paralelo 42. Argentina

AGENDA Programa Jornadas Pensando en las Adolescencias en la Comarca						
<a href="http://www.codajic.org/node/2659">http://www.codajic.org/node/2659</a>						
1 de diciembre 2017 SEDE Casa de la Cultura Lago Puelo						
8.00- 9.00	ACREDITACIÓN	Secretaría				
9.00-10.00	BIENVENIDA Y PRESENTACIÓN DE LAS JORNADAS	Autoridades Municipales Ministerio de Salud- Dirección Provincial de Maternidad Infancia y Adolescencia- Chubut Dra.Devora Flores Sahagun. Universidad del Chubut: Rectora Dra. Graciela Di Perna- Directora de Unidad Académica de Salud Social y Comunitaria Lic. Marcela Freytes . Confederación de Adolescencia y Juventud de Iberoamérica Italia y Caribe. Asociación Civil Rehue Dra. Mónica Borile.				
10.00 - 12.00	MESA		Expositores			
	QUE SABEMOS DE:	Moderador <u>Dra. Emiliana Gianoglio</u> Dirección Provincial de Maternidad Infancia y Adolescencia Chubut.	<u>Dr. Patricio Altamirano Valencia.</u> Médico Pediatra y de Adolescentes - Pro Decano Facultad de Medicina Universidad Austral de Chile	<u>Dra. Dévora Flores</u> Médica Pediatra Directora Provincial de Maternidad Infancia y Adolescencia Chubut <u>Dra. Verónica Vivanco</u> Referente provincial del programa de salud sexual y reproductiva.Chubut	<u>Dr. Pablo Daniel Posternak</u> Médico Pediatra y de Adolescentes Hospital Gutiérrez. CABA	<u>Dra. Karina Sotomayor Aedo</u> Médica Pediatra y Endocrinóloga Universidad Austral de Chile
		Panel Reactivo <u>Dra. Gabriela Arista Farini</u> SAP Lagos del Sur	Entrevista motivacional	Abordaje del Embarazo adolescente y acceso al ILE en la provincia del Chubut .	Adolescentes y actividad física	Trastornos endocrinos en la adolescencia
12.00- 14.00	Receso					

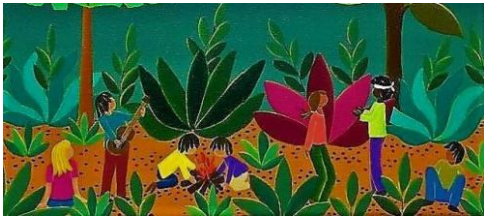

**Pensando en las Adolescencias en la Comarca. Jornada Interdisciplinaria Interinstitucional. 01-02 diciembre de 2017.**  
**Comarca Andina del Paralelo 42. Argentina**

14.00- 16.00	MESA		Expositores				
	SUMANDO MIRADAS	<b>Moderador</b> Dra. Sofia Florez Rehue	<b><u>Lic. Miguel Flores Cárdenas</u></b> Master en Salud Pública Universidad Austral Chile	<b><u>Dra. Loreto Podestá López</u></b> Médica Pediatra y de Adolescentes. Directora Centro de Docencia de Atención Integral Ambulatoria (UACH)	<b><u>Lic. Vanessa Bouquillard</u></b> Escalona. Obstetrica- Puericultora Universidad Austral Chile	<b><u>Dra. Marcela Inés Freytes</u></b> Frey Universidad del Chubut Directora de Unidad Académica de Salud Social y Comunitaria Universidad del Chubut	
			<b><u>Dra. Ayelén Martín</u></b> Médica Especialista en Endocrinología. Río Negro				
		<b>Panel Reactivo</b> Lic. Mariana López Rehue	Diversidad sexual en la adolescencia	Mindfulness. Aprendiendo de las emociones	Sexualidad y discapacidad	Perspectiva comunitaria para el abordaje de problemáticas en la adolescencia	
	Hormonización en Transgénero						
16.00- 16.15	Receso						
16.15-18.15	MESA		Expositores				
	ABORDANDO PROBLEMÁTICAS COMPLEJAS	<b>Moderador</b> <b><u>Dra. Cecilia Russo</u></b> Universidad del Chubut	<b><u>Osvaldo Monroe</u></b> Agencia para la prevención y asistencia ante el abuso de sustancias y las adicciones de la provincia de Rio Negro.	<b><u>Dra. Susana Guijarro</u></b> Médica Pediatra y de Adolescentes. Ecuador	<b>Lic. Hilda Ojman</b> Psicoanalista Miembro Fundador con función didáctica y docente titular de la Sociedad Argentina de Psicoanálisis.	<b><u>Mg. Tatiana Victoriano</u></b> <b><u>Rivera</u></b> Enfermera Universitaria / Universidad Austral Chile	
		<b>Panel Reactivo</b> <b><u>Dra. Loreto Podestá</u></b> <b><u>López</u></b> Universidad Austral Chile	“Un espacio del gobierno Rionegrino vinculado a la prevención y asistencia del consumo de sustancias”	El porqué de los servicios diferenciados para el abordaje de problemáticas complejas	Abordajes desde la perspectiva de la complejidad	Nuevas de formas de consumo de drogas en la adolescencia	
18.15	PRESENTACIÓN ARTÍSTICA						
20.30	CENA DE CAMARADERÍA						

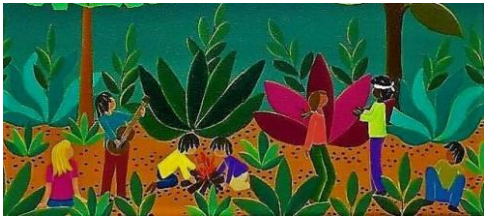

Pensando en las Adolescencias en la Comarca. Jornada Interdisciplinaria Interinstitucional. 01-02 diciembre de 2017.  
Comarca Andina del Paralelo 42. Argentina

AGENDA Programa Jornadas Pensando en las Adolescencias en la Comarca <a href="http://www.codajic.org/node/2659">http://www.codajic.org/node/2659</a>						
2 de Diciembre 2017 SEDE Casa del Bicentenario El Bolsón						
8.00- 9.00	Acreditación	Secretaría				
9.00-11.00	MESA		Expositores			
	Buenas Prácticas	Moderador <u>Dra. Zulma Mengual</u> Rehue	<u>Dr. Marcelo Boer</u> Médico Cirujano pediatra. Especialista universitario. UBA Río Negro .	<u>Dra. Mónica Borile</u> Médica Pediatra y de Adolescentes	Referente de JUSTICIA	<u>Dr Fredy Seguel</u> Enfermero universitario Doctor en enfermería Magíster en Salud Pública. Universidad Austral Chile
		Panel Reactivo <u>Dr. Patricio Altamirano</u> Valencia. Universidad Austral Chile	Humanizar la medicina	Parentalidad Positiva: Nuestro rol en el fortalecimiento familiar.		Trabajo en la Adolescencia un tema sensible y actual
12.00- 14.00	Receso					
14.00- 16.00	MESA Abordajes		Expositores			
	Familiares y Comunitarios	Moderador <u>Lic. Facundo Arias</u> Rehue	<u>Lic. Norma Mora</u> Ministerio de Salud Secretaria de Relaciones Institucionales. Río Negro	<u>Juan Durán.</u> Delgado Ministerio de Seguridad y Justicia Río Negro	Referente de JUSTICIA	Universidad del Chubut Dirección Provincial de Maternidad Infancia y Adolescencia Chubut.

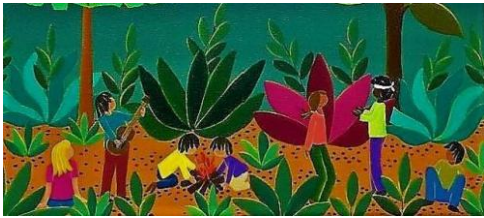

Pensando en las Adolescencias en la Comarca. Jornada Interdisciplinaria Interinstitucional. 01-02 diciembre de 2017.  
Comarca Andina del Paralelo 42. Argentina

		<b>Panel Reactivo</b> <b><u>Dra. Susana</u></b> <b><u>Guijarro</u></b> <b>CODAJIC/</b> <b>Ecuador</b>	<b>Programa Preventores Juveniles</b> Una herramienta metodológica que promueve la participación juvenil	<b>La participación</b> comunitaria como una estrategia para la contención y acompañamiento del crecimiento de los jóvenes		<b>Presentación : Programa</b> <b>Fortaleciendo Familias</b> <b>Chubut. Promoviendo</b> <b>Interdisciplinariamente la</b> <b>parentalidad positiva</b>
<b>16.30-17.00</b>	<b>CIERRE</b>					